

Nazwa kwalifikacji: **Prowadzenie spraw kadrowo-płacowych i gospodarki finansowej jednostek organizacyjnych**

Oznaczenie kwalifikacji: **EKA.05**

Czas trwania egzaminu: **60 minut**

EGZAMIN ZAWODOWY CZĘŚĆ PISEMNA

**PODSTAWA PROGRAMOWA
2019**

Instrukcja dla zdającego

1. Sprawdź, czy arkusz egzaminacyjny zawiera 14 stron. Ewentualny brak stron lub inne usterki zgłoś przewodniczącemu zespołu nadzorującego.
2. Do arkusza dołączona jest KARTA ODPOWIEDZI, na której w oznaczonych miejscach:
 - wpisz oznaczenie kwalifikacji,
 - zamaluj kratkę z oznaczeniem wersji arkusza,
 - wpisz swój numer PESEL*,
 - wpisz swoją datę urodzenia,
 - przyklej naklejkę ze swoim numerem PESEL.
3. Arkusz egzaminacyjny zawiera test składający się z 40 zadań.
4. Za każde poprawnie rozwiązane zadanie możesz uzyskać 1 punkt.
5. Aby zdać część pisemną egzaminu musisz uzyskać co najmniej 20 punktów.
6. Czytaj uważnie wszystkie zadania.
7. Rozwiązania zaznaczaj na KARCIE ODPOWIEDZI długopisem lub piórem z czarnym tuszem/atramentem.
8. Do każdego zadania podane są cztery możliwe odpowiedzi: A, B, C, D. Odpowiada im następujący układ krater w KARCIE ODPOWIEDZI:

A	B	C	D
---	---	---	---

9. Tylko jedna odpowiedź jest poprawna.
10. Wybierz właściwą odpowiedź i zamaluj kratkę z odpowiadającą jej literą – np., gdy wybrałeś odpowiedź „A”:

<input checked="" type="checkbox"/>	B	C	D
-------------------------------------	---	---	---

11. Staraj się wyraźnie zaznaczać odpowiedzi. Jeżeli się pomylisz i błędnie zaznaczysz odpowiedź, otocz ją kółkiem i zaznacz odpowiedź, którą uważasz za poprawną, np.

<input checked="" type="checkbox"/>	B	C	<input checked="" type="checkbox"/>
-------------------------------------	---	---	-------------------------------------

12. Po rozwiązaniu testu sprawdź, czy zaznaczyłeś wszystkie odpowiedzi na KARCIE ODPOWIEDZI i wprowadziłeś wszystkie dane, o których mowa w punkcie 2 tej instrukcji.
13. Arkusz oraz kartę odpowiedzi przekazaj zespołowi nadzorującemu.

Powodzenia!

* w przypadku braku numeru PESEL – seria i numer paszportu lub innego dokumentu potwierdzającego tożsamość

Zadanie 1.

Substancja chemiczna zawarta w tuszach do drukarek laserowych jest czynnikiem

- A. uciążliwym.
- B. szkodliwym.
- C. bezpiecznym.
- D. nieszkodliwym.

Zadanie 2.

Która z wymienionych spółek ma osobowość prawną?

- A. Jawna.
- B. Akcyjna.
- C. Partnerska.
- D. Komandytowa.

Zadanie 3.

Nienazwana umowa cywilnoprawna, której przedmiotem jest odpłatne powierzenie sprawowania zarządu przedsiębiorstwem osobie fizycznej bądź innemu podmiotowi gospodarczemu, to

- A. umowa o dzieło.
- B. umowa zlecenia.
- C. umowa agencyjna.
- D. kontrakt menadżerski.

Zadanie 4.

Zestawienie liczby pracowników w poszczególnych miesiącach I półrocza br. według wykształcenia						
Wykształcenie	Styczeń	Luty	Marzec	Kwiecień	Maj	Czerwiec
zasadnicze zawodowe	104	108	120	115	120	130
średnie	350	355	368	371	368	360
wyższe	78	70	73	73	79	70
Razem	532	533	561	559	567	560

Na podstawie danych zamieszczonych w tabeli ustal przeciętne miesięczne zatrudnienie w przedsiębiorstwie w I kwartale br. metodą średniej arytmetycznej.

- A. 358 osób.
- B. 362 osoby.
- C. 542 osoby.
- D. 552 osoby.

Zadanie 5.

Zgodnie z Kodeksem pracy do obowiązkowych dodatków do wynagrodzenia zalicza się

- A. premię regulaminową.
- B. dodatek za wysługę lat.
- C. dodatek za znajomość języków obcych.
- D. dodatek za pracę w godzinach nadliczbowych.

Zadanie 6.

Cechą charakterystyczną umowy o pracę jest

- A. nierówność stron umowy.
- B. nieodpłatność wykonywanej pracy.
- C. podporządkowanie pracownika pracodawcy.
- D. osiągnięcie przez pracownika określonego rezultatu.

Zadanie 7.

Pracownik z 15-letnim stażem pracy był zatrudniony u pierwszego pracodawcy na pełny etat do 31 sierpnia 2021 r. i wykorzystał 18 dni urlopu wypoczynkowego za 2021 rok. Od 6 września 2021 r. podjął pracę na czas nieokreślony w pełnym wymiarze czasu pracy u drugiego pracodawcy. Ile dni urlopu wypoczynkowego przysługiwało pracownikowi za 2021 rok u drugiego pracodawcy?

- A. 6 dni.
- B. 8 dni.
- C. 20 dni.
- D. 26 dni.

Zadanie 8.

Fragment dokumentu

- | |
|---|
| <p>1. Stwierdza, że Paulina Nowacka, urodzona 13.02.1994 r.,
była zatrudniona w Kawiarni CAFFE WORLD sp. z o.o., 70-204 Szczecin, ul. Rybacka 4
w okresie od 01.12.2019 r. do 28.02.2022 r., w wymiarze 1/1 (pełny etat)
(...)</p> <p>3. W okresie zatrudnienia pracownik wykonywał pracę na stanowisku: Specjalista ds. personalnych.</p> <p>4. Stosunek pracy ustał w wyniku rozwiązania: z upływem czasu, na który była zawarta (art. 30 § 1.
pkt. 4 k.p.)
(...)</p> <p>6. W okresie zatrudnienia pracownik:
1) wykorzystał urlop wypoczynkowy w wymiarze 5 dni (40 godzin), w tym urlop na żądanie (art.
167² k.p.) 0 dni.
2) korzystał z urlopu bezpłatnego 0 dni
(...)</p> <p>8) był niezdolny do pracy przez okres (art. 92 k.p.) 0 dni</p> |
|---|

Przedstawiony fragment dokumentu dotyczy

- A. wypowiedzenia umowy o pracę.
- B. kwestionariusza osobowego.
- C. aneksu do umowy o pracę.
- D. świadectwa pracy.

Zadanie 9.

Który dokument pracodawca przechowuje w części A akt osobowych pracownika?

- A. Kopię świadectwa pracy z poprzedniego miejsca zatrudnienia.
- B. Oświadczenie o wypowiedzeniu lub rozwiązaniu umowy o pracę.
- C. Zaświadczenie o ukończeniu wymaganego szkolenia w zakresie BHP.
- D. Oświadczenie dla celów stosowania podwyższonych kosztów uzyskania przychodów.

Zadanie 10.

System wynagradzania, pozwalający pracownikom w ramach określonego limitu dokonywać wyboru spośród oferowanego dodatkowego pakietu świadczeń (benefitów), to system

- A. premiowy.
- B. zadaniowy.
- C. prowizyjny.
- D. kafeteryjny.

Zadanie 11.

Zgodnie z przedstawioną tabelą płac stawka godzinowa dla pracownika zaszeregowanego do III grupy wyniesie

- A. 24,00 zł
- B. 30,00 zł
- C. 36,00 zł
- D. 40,00 zł

Tabela płac					
Grupy osobistego zaszeregowania	I	II	III	IV	V
Stawka podstawowa (zł/godz.)	20,00	20,00	20,00	20,00	20,00
Współczynniki klasyfikacyjne	1,0	1,2	1,5	1,8	2,0
Stawki płac (zł/godz.)	20,00

Zadanie 12.

Pracownik otrzymuje wynagrodzenie zasadnicze w wysokości 5 000,00 zł, dodatek stażowy w wysokości 10% oraz premię, która jest uzależniona od liczby zawartych umów z klientami. Ile wyniesie łączne wynagrodzenie brutto pracownika, jeżeli w bieżącym miesiącu zawarł 16 umów z klientami?

- A. 5 500,00 zł
- B. 6 000,00 zł
- C. 6 500,00 zł
- D. 6 600,00 zł

Liczba zawartych umów z klientami w miesiącu	Wysokość premii od wynagrodzenia zasadniczego
1-5	5%
6-10	10%
11-15	15%
16-20	20%

Zadanie 13.

Pracownik zatrudniony na podstawie umowy o pracę otrzymuje wynagrodzenie zasadnicze w wysokości 4 800,00 zł. Wynagrodzenie minimalne w I półroczu 2023 r. wynosi 3 490,00 zł, a wymiar czasu pracy obowiązujący w lutym 160 godzin. Na podstawie fragmentu karty ewidencji czasu pracy za luty 2023 r. oblicz przysługujący pracownikowi dodatek za pracę w porze nocnej.

- A. 30,00 zł
- B. 43,60 zł
- C. 60,00 zł
- D. 218,10 zł

Podsumowanie ewidencji czasu pracy			Razem (godz.)
1.	Czas przepracowany ogółem		160
	w tym:	a) w niedziele i święta	0
		b) w porze nocnej	10
	c) w godz. nadliczbowych	dodatek – 50%	0
		dodatek – 100%	0
	d) w dni wolne od pracy		0

Zadanie 14.

Pracownik przebywał 10 dni na zwolnieniu lekarskim z powodu choroby. Była to jego pierwsza niezdolność do pracy w tym roku. Na podstawie danych zamieszczonych w tabeli oblicz wynagrodzenie pracownika za czas choroby.

- A. 966,50 zł
- B. 1 120,00 zł
- C. 1 208,06 zł
- D. 1 400,00 zł

Przeciętne miesięczne wynagrodzenie brutto pracownika obliczone z ostatnich 12 miesięcy poprzedzających miesiąc powstania niezdolności do pracy pomniejszone o składki na ubezpieczenia społeczne	4 200,00 zł
% podstawy wymiaru wynagrodzenia za czas choroby	80%

Zadanie 15.

Na podstawie fragmentu imiennej listy płac nr 5/2022 za maj ustal podstawę opodatkowania.

- A. 2 247,00 zł
- B. 2 547,00 zł
- C. 2 461,00 zł
- D. 3 200,00 zł

Imienna lista płac nr 5/2022 (fragment)	
Nazwisko i imię pracownika: Król Radosław	
Wynagrodzenie brutto	3 200,00 zł
Składki na ubezpieczenia społeczne finansowane przez pracownika	438,72 zł
Miesięczne koszty uzyskania przychodów	300,00 zł
Składka na ubezpieczenie zdrowotne pobrana 9%	248,52 zł
Podstawa opodatkowania	?

Zadanie 16.**Wybrane dane z listy płac**

Wynagrodzenie brutto	Składki na ubezpieczenia społeczne	Składka na ubezpieczenie zdrowotne	Zaliczka na podatek dochodowy	Spłata pożyczki	Grupowe ubezpieczenie na życie	Składka na związki zawodowe
4 000,00 zł	548,40 zł	310,64 zł	119,00 zł	250,00 zł	45,00 zł	20,00 zł

Na podstawie zamieszczonych danych z listy płac oblicz kwotę dobrowolnych potrąceń z wynagrodzenia pracownika.

- A. 233,00 zł
- B. 295,00 zł
- C. 315,00 zł
- D. 543,64 zł

Zadanie 17.

Ustal dzienną stawkę wynagrodzenia chorobowego pracownika przebywającego na zwolnieniu lekarskim.

- A. 92,00 zł
- B. 99,23 zł
- C. 79,39 zł
- D. 115,00 zł

Średniomiesięczna podstawa wymiaru wynagrodzenia chorobowego przysługującego ubezpieczonemu będącemu pracownikiem stanowiące wynagrodzenie bez składek społecznych	3 450,00 zł
% podstawy wymiaru wynagrodzenia chorobowego	80%

Zadanie 18.

Na podstawie fragmentu rachunku do umowy o dzieło ustal kwotę podatku dochodowego, którą należy przekazać na rachunek urzędu skarbowego. Wykonawca nie złożył oświadczenia PIT-2.

- A. 172,00 zł
- B. 243,10 zł
- C. 343,00 zł
- D. 486,20 zł

Rachunek nr 10/2022 do umowy o dzieło	
Kwota brutto	2 860,00 zł
Koszty uzyskania przychodu 50%	1 430,00 zł
Podstawa opodatkowania	1 430,00 zł
Zaliczka na podatek dochodowy do urzędu skarbowego zł

Zadanie 19.

Wielkość efektów pracy przypadających na jednostkę czasu określa wskaźnik

- A. płynności kadr.
- B. rotacji zapasów.
- C. wydajności pracy.
- D. struktury wynagrodzeń.

Zadanie 20.

Średni stan zatrudnienia w przedsiębiorstwie w I kwartale br. wynosił 600 pracowników. W badanym okresie przyjęto do pracy 12 pracowników, a z 18 pracownikami rozwiązano stosunek pracy. Wskaźnik zwolnień w badanym okresie wyniósł

- A. 1,00%
- B. 2,00%
- C. 3,00%
- D. 5,00%

Zadanie 21.

Osoba fizyczna prowadzi działalność gospodarczą i posiada dwa samochody ciężarowe o dopuszczalnej masie całkowitej powyżej 3,5 tony. Deklarację na podatek od środków transportowych na dany rok podatkowy powinna złożyć w

- A. Ministerstwie Infrastruktury.
- B. Urzędzie Miasta i/lub Gminy.
- C. Urzędzie Dozoru Technicznego.
- D. Wojewódzkim Inspektoracie Transportu Drogowego.

Zadanie 22.

W podatkowej księdze przychodów i rozchodów w kolumnie 8 – *Pozostałe przychody* ewidencjonuje się

- A. otrzymane odsetki od środków pieniężnych na rachunku bankowym.
- B. wartość netto z faktury zakupu za energię elektryczną.
- C. kwotę dziennego przychodu ze sprzedaży towarów.
- D. wartość zakupionych materiałów pomocniczych.

Zadanie 23.**Podatkowa księga przychodów i rozchodów (fragment)**

Wartość sprzedanych towarów i usług	Pozostałe przychody	Razem przychód	Zakup towarów handlowych i materiałów wg cen zakupu	Koszty uboczne zakupu	Wynagrodzenia w gotówce i w naturze	Pozostałe wydatki
7	8	9	10	11	12	13
34 000,00 zł	1 000,00 zł	35 000,00 zł	21 000,00 zł	0,00 zł	0,00 zł	2 000,00 zł

Na podstawie zamieszczonego fragmentu podatkowej księgi przychodów i rozchodów ustal kwotę dochodu.

- A. 11 000,00 zł
- B. 12 000,00 zł
- C. 13 000,00 zł
- D. 14 000,00 zł

Zadanie 24.

Rejestr zakupów VAT – maj 2022						
Zakup opodatkowany wg stawki						
Wartość zakupu brutto	23%		8%		5%	
	Wartość netto	Podatek VAT	Wartość netto	Podatek VAT	Wartość netto	Podatek VAT
2 460,00 zł	2 000,00 zł	460,00 zł				
3 240,00 zł			3 000,00 zł	240,00 zł		

Rejestr sprzedaży VAT – maj 2022						
Sprzedaż opodatkowana wg stawki						
Wartość sprzedaży brutto	23%		8%		5%	
	Wartość netto	Podatek VAT	Wartość netto	Podatek VAT	Wartość netto	Podatek VAT
7 380,00 zł	6 000,00 zł	1 380,00 zł				
2 160,00 zł			2 000,00 zł	160,00 zł		

Na podstawie zamieszczonego fragmentu rejestrów zakupu i sprzedaży VAT oblicz kwotę podatku VAT, którą należy wpłacić do urzędu skarbowego za maj 2022 roku.

- A. 700,00 zł
- B. 840,00 zł
- C. 1 540,00 zł
- D. 1 840,00 zł

Zadanie 25.**Fragment ustawy o podatku dochodowym od osób fizycznych**

(...)
<p>Art. 45c. 1. Naczelnik urzędu skarbowego właściwy miejscowo dla złożenia zeznania podatkowego, na wniosek, o którym mowa w ust. 3 i 3a, przekazuje na rzecz jednej organizacji pożytku publicznego (...) kwotę w wysokości nieprzekraczającej 1,5% podatku należnego wynikającego:</p> <ol style="list-style-type: none"> 1) z zeznania podatkowego złożonego przed upływem terminu określonego na jego złożenie albo 2) z korekty zeznania, o którym mowa w pkt 1, jeżeli została dokonana w ciągu miesiąca od upływu terminu dla złożenia zeznania podatkowego <p>– po jej zaokrągleniu do pełnych dziesiątek groszy w dół.</p> <p style="text-align: center;">(...)</p>

Korzystając z przedstawionego fragmentu przepisów ustawy o podatku dochodowym od osób fizycznych, wskaż maksymalną kwotę, którą można przekazać na rzecz organizacji pożytku publicznego, jeżeli podatek należny wyliczony w rocznym zeznaniu podatkowym PIT-37 wynosi 14 488,00 zł.

- A. 144,00 zł
- B. 217,00 zł
- C. 217,30 zł
- D. 218,00 zł

Zadanie 26.

Obowiązkiem osoby fizycznej prowadzącej działalność gospodarczą opodatkowaną w formie karty podatkowej jest złożenie w urzędzie skarbowym deklaracji o wysokości składki na ubezpieczenie zdrowotne, zapłaconej i odliczonej od karty podatkowej w poszczególnych miesiącach roku podatkowego na formularzu

- A. PIT-16A
- B. PIT-19A
- C. PIT-28/PIT-28S
- D. PIT-36/PIT-36S

Zadanie 27.

D. DOCHODY / STRATY ZE ŹRÓDEŁ PRZYCHODÓW						
D.1. DOCHODY I STRATY PODATNIKA						
Źródła przychodów	Przychód		Koszty uzyskania przychodów	Dochód ³⁾ (b – c)	Strata ³⁾ (c – b)	Zaliczka pobrana przez płatnika
	zł, gr	zł, gr	zł, gr	zł, gr	zł, gr	zł
a	b	c	d	e	f	
1. Stosunek służbowy, stosunek pracy, praca nakładcza, spółdzielczy stosunek pracy W poz. 47 należy wykazać przychody, do których w poz. 48 podatnik stosuje 50% koszty uzyskania przychodów na podstawie art. 22 ust. 9 pkt 3 ustawy.	42. 65 280,50	43. 3 000,00	44.	45.	46. 4 978	
	47.	48.				
2. Emerytury – renty oraz inne krajowe świadczenia, o których mowa w art. 34 ust. 7 ustawy	49.		50.		51.	
3. Działalność wykonywana osobiście, o której mowa w art. 13 ustawy W poz. 57 należy wykazać przychody z umów zlecenia, o których mowa w art. 13 pkt 8 ustawy, w poz. 58 koszty uzyskania dotyczące tych przychodów.	52. 3 560,00	53. 712,00	54.	55.	56. 237	
	57.	58.				
4. Prawa autorskie i inne prawa, o których mowa w art. 18 ustawy W poz. 64 należy wykazać przychody, do których w poz. 65 podatnik stosuje 50% koszty uzyskania przychodów na podstawie art. 22 ust. 9 pkt 1–3 ustawy.	59.	60.	61.	62.	63.	
	64.	65.				
5. Inne źródła, niewymienione w wierszach od 1 do 4 W poz. 71 należy wykazać przychody z praktyk absolwenckich oraz staży uczniowskich.	66.	67.	68.	69.	70.	
	71.					
6. RAZEM Suma kwot z wierszy od 1 do 5.	72. 68 840,50	73. 3 712,00	74.		75. 5 215	

Na podstawie zamieszczonego fragmentu rocznego zeznania podatkowego PIT-37 ustal, ile wynosi łączny dochód podatnika, który należy wpisać w polu 74.

- A. 65 128,50 zł
- B. 65 129,00 zł
- C. 72 552,50 zł
- D. 72 553,00 zł

Zadanie 28.

W dniu 1 kwietnia 2022 r. została zawarta umowa spółki. Wspólnicy wnieśli do spółki wkłady o łącznej wartości 20 000,00 zł. Oblicz kwotę podatku od czynności cywilnoprawnej.

- A. 20,00 zł
- B. 100,00 zł
- C. 200,00 zł
- D. 400,00 zł

Wyciąg z ustawy o podatku od czynności cywilnoprawnych	
Stawki podatku wynoszą:	
2%	– od umowy sprzedaży lub zamiany nieruchomości, użytkowania wieczystego, rzeczy ruchomych lub praw spółdzielczych,
1%	– od umowy sprzedaży lub zamiany innych praw majątkowych, a także od umowy ustanowienia odpłatnego użytkowania, w tym nieprawidłowego, oraz odpłatnej służebności,
0,5%	– od umowy spółki, a także od umowy pożyczki oraz depozytu nieprawidłowego,
0,1%	– od ustanowienia hipoteki na zabezpieczenie wierzytelności istniejących, licząc od kwoty zabezpieczonej wierzytelności.

Zadanie 29.

Jaką kwotę podatku akcyzowego należy wpłacić do urzędu celnego od zakupionego w Niemczech samochodu osobowego o pojemności silnika 3 000 cm³ w cenie 5 000,00 euro, jeżeli średni kurs euro ogłaszany przez NBP w dniu powstania obowiązku podatkowego wynosi 4,00 zł?

- A. 620,00 zł
- B. 930,00 zł
- C. 2 232,00 zł
- D. 3 720,00 zł

Stawki akcyzy dla samochodów osobowych	Wymiar podatku
– o pojemności silnika powyżej 2 000 cm ³	18,6% podstawy opodatkowania
– pozostałych	3,1% podstawy opodatkowania

Zadanie 30.

Spółka z ograniczoną odpowiedzialnością będąca płatnikiem składek ma obowiązek złożyć za maj deklarację rozliczeniową ZUS DRA z kodem terminu 3 najpóźniej do dnia

- A. 5 czerwca.
- B. 15 czerwca.
- C. 17 czerwca.
- D. 21 czerwca.

Czerwiec						
Pn	Wt	Śr	Cz	Pt	So	Nd
					1	2
3	4	5	6	7	8	9
10	11	12	13	14	15	16
17	18	19	20	21	22	23
24	25	26	27	28	29	30



- niedziele i święta

Zadanie 31.

Korzystając z danych w tabeli, oblicz kwotę składki na Fundusz Pracy i Fundusz Solidarnościowy, którą powinien przekazać na rachunek ZUS przedsiębiorca zatrudniający na podstawie umowy o pracę trzech pracowników.

- A. 98,00 zł
- B. 110,74 zł
- C. 242,55 zł
- D. 255,29 zł

Pracownik	Płaca zasadnicza	Wynagrodzenie za czas choroby	Wynagrodzenie brutto
Nina Różacka (wiek 28 lat) pracuje drugi miesiąc po urlopie macierzyńskim	3 600,00 zł	–	3 600,00 zł
Zygmunt Urban (wiek 43 lata)	4 000,00 zł	520,00 zł	4 520,00 zł
Michał Ogórek (wiek 28 lat) podjął zatrudnienie w ubiegłym miesiącu na podstawie skierowania z urzędu pracy	2 300,00 zł	–	2 300,00 zł

Zadanie 32.

Rodzaj imiennego raportu	ZUS RCA	ZUS RCA
Imię i nazwisko	Anna Zaworska	Piotr Targowski
Podstawa wymiaru składki na ubezpieczenie zdrowotne	3 451,60 zł	2 000,00 zł
Kwota należnej składki na ubezpieczenie zdrowotne finansowana przez ubezpieczonego	310,64 zł	180,00 zł

Korzystając z zamieszczonej tabeli zawierającej wybrane dane z raportów ZUS RCA oblicz kwotę składki na ubezpieczenie zdrowotne, jaką należy wykazać w deklaracji ZUS DRA.

- A. 180,00 zł
- B. 310,64 zł
- C. 490,64 zł
- D. 621,28 zł

Zadanie 33.

W maju br. pracownik otrzymał wynagrodzenie zasadnicze w kwocie 5 800,00 zł, premię motywacyjną 200,00 zł oraz zasiłek opiekuńczy 500,00 zł. Ile wyniosą składki na ubezpieczenia społeczne finansowane przez pracownika?

- A. 795,18 zł
- B. 822,60 zł
- C. 863,73 zł
- D. 891,15 zł

Zadanie 34.

Za którego pracownika przedsiębiorca jako płatnik składek ma obowiązek naliczyć za bieżący miesiąc i odprowadzić do ZUS składkę na Fundusz Gwarantowanych Świadczeń Pracowniczych?

- A. Alicja Piękna, 32 lata, zatrudniona na podstawie umowy o pracę, dwa miesiące temu wróciła do pracy po urlopie macierzyńskim.
- B. Aleksandra Sztuka, 56 lat, zatrudniona na podstawie umowy o pracę od 10 lat.
- C. Jacek Czajka, 29 lat, zatrudniony na podstawie umowy o pracę od 5 lat.
- D. Adrian Lis, 62 lata, zatrudniony na podstawie umowy o pracę.

Zadanie 35.

W celu zgłoszenia danych członka rodziny do celów ubezpieczenia zdrowotnego należy złożyć do ZUS formularz

- A. ZUS ZZA
- B. ZUS ZUA
- C. ZUS ZCNA
- D. ZUS ZWUA

Zadanie 36.

Wskaż kod tytułu ubezpieczenia, który należy wpisać w formularzu ZUS ZZA w przypadku zatrudnienia osoby na umowę zlecenia, która nie ma ustalonego prawa do emerytury ani renty i nie posiada orzeczenia o stopniu niepełnosprawności.

Kody ubezpieczeniowe	Podmiot podstawowy wraz z rozszerzeniem
01 10	pracownik podlegający ubezpieczeniom społecznym i ubezpieczeniu zdrowotnemu
04 11	osoba wykonująca umowę agencyjną, umowę zlecenia lub umowę o świadczenie usług
04 21	osoba współpracująca z osobą wykonującą umowę agencyjną, umowę zlecenia lub umowę o świadczenie usług
05 10	osoba prowadząca pozarolniczą działalność gospodarczą

Kody ubezpieczeniowe	Ustalone bądź nieustalone prawo do emerytury lub renty
0	osoba, która nie ma ustalonego prawa do emerytury lub renty
1	osoba, która ma ustalone prawo do emerytury
2	osoba, która ma ustalone prawo do renty

Kody ubezpieczeniowe	Kod stopnia niepełnosprawności
0	osoba nieposiadająca orzeczenia o niepełnosprawności
1	osoba posiadająca orzeczenie o lekkim stopniu niepełnosprawności
2	osoba posiadająca orzeczenie o umiarkowanym stopniu niepełnosprawności
3	osoba posiadająca orzeczenie o znacznym stopniu niepełnosprawności

- A.

0	1
---	---

1	0
---	---

0	0
---	---

0	0
---	---
- B.

0	1
---	---

1	0
---	---

1	0
---	---

0	0
---	---
- C.

0	4
---	---

1	1
---	---

0	0
---	---

0	0
---	---
- D.

0	4
---	---

2	1
---	---

1	0
---	---

0	0
---	---

Zadanie 37. Zadanie multimedialne

Przedsiębiorca w działalności gospodarczej wykorzystuje samochód osobowy do celów mieszanych, do którego nie jest prowadzona ewidencja przebiegu pojazdu do celów VAT. Na podstawie sporządzonego materiału filmowego, ustal kwotę wydatku na zakup paliwa, jaka została zaksięgowana w kolumny 13 w podatkowej księdze przychodów i rozchodów.

- A. 223,00 zł
 B. 334,50 zł
 C. 400,00 zł
 D. 492,00 zł

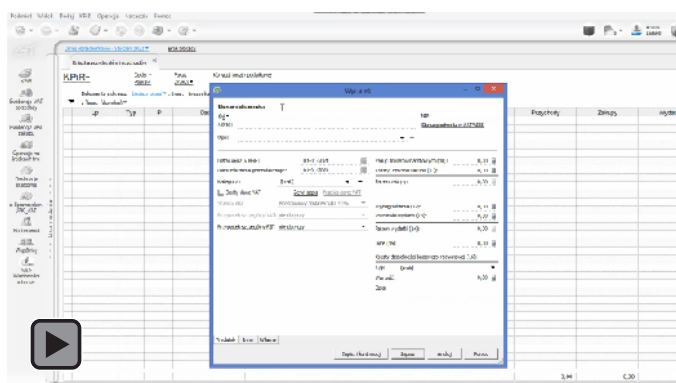

Zadanie 38.

Który podatek zalicza się do podatków bezpośrednich?

- A. Podatek VAT
- B. Podatek akcyzowy.
- C. Podatek od gier losowych.
- D. Podatek dochodowy od osób fizycznych.

Zadanie 39.

Które z wymienionych zadań należy do kompetencji specjalisty do spraw wynagrodzeń w przedsiębiorstwie?

- A. Sporządzanie statystyk zatrudnienia.
- B. Sporządzanie sprawozdań finansowych.
- C. Prowadzenie dokumentacji płacowej pracowników.
- D. Prowadzenie kartotek kontrahentów i pracowników.

Zadanie 40.

Wprowadzanie w organizacji innowacyjnych rozwiązań technologicznych i systemów zarządzania wpływa na

- A. strukturę rynkową.
- B. system wartości społeczeństwa.
- C. poprawę warunków pracy i jakość pracy.
- D. wykształcenie i więzi emocjonalne pracowników.